MEL MÉTROPOLE EUROPÉENNE DE LILLE

ESPACE PUBLIC & VOIRIE
/ UNITÉ TERRITORIALE DE MARCQ - LA BASSÉE

MARQUILLIES / SALOMÉ

M145 / Rue du Moisnil

Création d'aménagements cyclables et de sécurité

Proposition (vue générale) - planches 1 et 2

Phase de l'étude : AVP

Ind.	Evolution du document	Date	Dessiné par	Vérif.
A	Création du document	13/04/2023	M.B.	R.B.
B	Ajout stationnements et passage piétons sortie Jonnier rte du 13/06/2023	13/06/2023	M.B.	M.B.
C	Inspection Sécurité 28 Intervention Bizet - Rifflé suite réunion publique du 12/06/2023	28/08/2023	M.B.	M.B.
D	----	----	----	----
E	----	----	----	----
F	----	----	----	----
G	----	----	----	----
H	----	----	----	----

Informations supplémentaires :

G:\DATURDEPAR\Travaux\A-D_Eq_Lo_Nord_2019\0221\Plans gabarit\0221PLAN0001A01_MQ_Jonnier_CR_plan_de_masse.dwg

Echelle : **1/500**

Référence du document :	NOM DU PROJET	CODEUR	TYPE	N° du dess.	Indice	Indice
	0221PLAN0	MB	AS_MB	1	C	C

LÉGENDE

Sens de circulation	PAV verre aérien (déplacer sur dalle béton)
Entrée chamélére	Fossé à reprofiler (ou création noue)
Bordures existantes	Enrobé rouge (CVCB) (si revêtement différencié)
Bloc bordure caniveau (T2-CS2 ou T3-CS2)	Enrobé rouge (voie verte)
Adoucí de bordure	Enrobé rouge (voie verte) (sortie de chaméléo)
Bordure CS1 (à plat)	Résine rouge (marquage cheminement cyclable)
Bordure T2 (inversée)	
Bordure I1	
Bordurette P1	
Dalles podotactiles	
Enrobé en chaussée	
Reprise structure (purge)	
Enrobé en trottoir	
Enrobé renforcé (EME) (trottoir)	
Espace vert (création / repotillage)	
Fosse (terre végétale)	
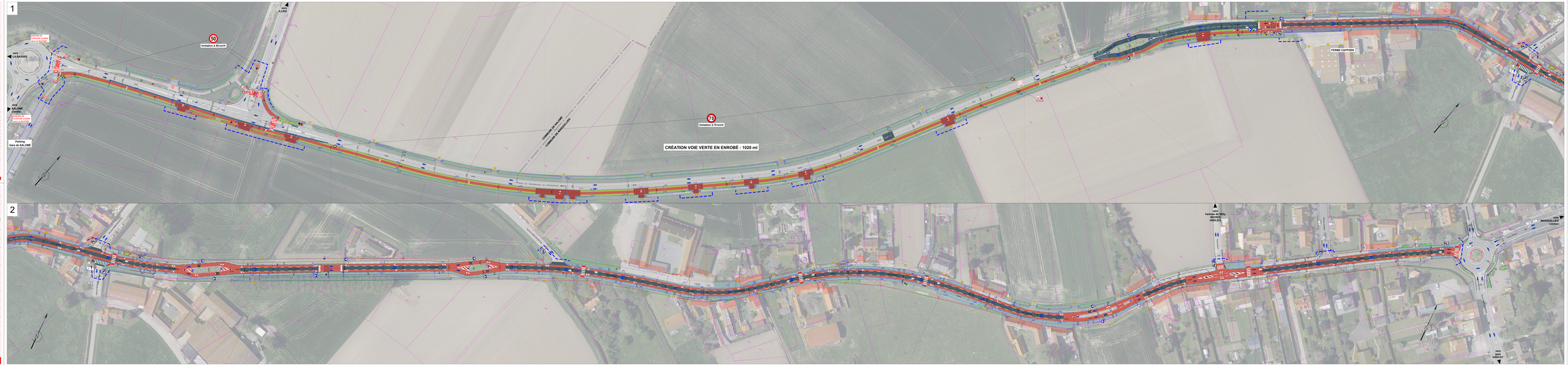
Plan topographique établi en février 2024 par le cabinet INGEO (RGF93 CC50)
Orthophotographie 2022 (MEL)